# MENUS MIDI

(Servis avec soupe et salade)

## Menu 12€00

**12€00**

- 4 Brochettes :
  - Boulettes de volaille
  - Poulet
  - Bœuf
  - Bœuf au fromage
- Bol de riz blanc

## Menu 13€00

**13€00**

- 5 Brochettes :
  - Boulettes de volaille
  - Poulet
  - Bœuf
  - Bœuf au fromage
  - Poisson
- Bol de riz blanc
- Café ou Nougats ou Lychee*

## Dragon Royal

**16€90**

- California avocat saumon **(8 pièces)**
  **OU** Vert : California avocat-thon cuit mayo
  **OU** Rose : California avocat-saumon cuit-spicy mayo **(8 pièces)**
- Brochettes variées ou brochettes bœuf fromage **(+2€) (4 pièces)**
- Bol de riz blanc
- Café ou Nougats ou Lychee*

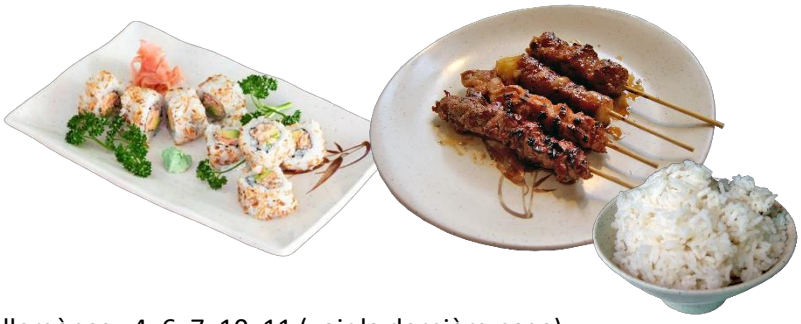

## Nigiri-Sushi

**16€90**

- Sushi Saumon **(6 pièces)**
- Maki Saumon **(6 pièces)**
- Café ou Nougats ou Lychee*

*Uniquement en semaine

Allergènes : 4, 6, 7, 10, 11 (voir la dernière page)

# MENUS MIDI & SOIR

(Servis avec soupe et salade)

## Gyoza

**13€90**

- Gyoza **(10 pièces)**
- Bol de riz blanc

## Gyoza Royal

**15€90**

- Gyoza **(5 pièces)**
- Au choix :
  - California Dragon Vert **OU** California avocat-saumon **OU** California Dragon Rose **(8 pièces)**

  **SOIT**
  - Brochettes variées **OU** brochettes bœuf fromages **(+ 2€) (4 pièces)**
    - Avec bol de riz

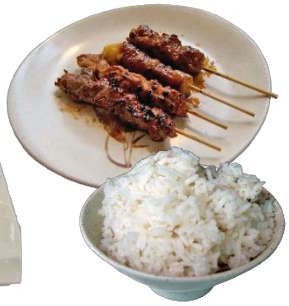

## Tokyo

**26€90**

- Maki saumon fumé-cheese **(6 pièces)**
- Sushi saumon fumé-cheese **(2 pièces)**
- Sushi saumon **(3 pièces)**
- Sushi thon **(2 pièces)**
- Brochettes variées **OU** brochettes bœuf fromage **(+ 2€) (5 pièces)**
- Bol de riz blanc

## K Karaagé

**15€90**

- Poulet frit croustillant japonais
- Bol de riz blanc

Allergènes : 1, 3, 4, 6, 7, 10, 11 (voir la dernière page)

(Servis avec soupe et salade)

## Croustillant

12€

- California pané croustillant (avocat, saumon, chapelure) **OU** California Dragon Rose **(8 pièces)**

## Futo-Maki

14€90

- Grand sushi-maki enroulé (thon, saumon, surimi, légumes) **(10 pièces)**

## Maki-Sushi

16€ (20 pièces) |
18€00 XL (26 pièces)

- Kappa-Maki (concombre, 6 pièces)
- Shaké Maki (saumon, 6 pièces)
- Tekka-Maki (thon, 6 pièces) **(uniquement XL)**
- California maison **(8 pièces)**

## Shake Sashimi

19€90 (14 pièces) |
22€90 XL (18 pièces)

- Sashimi saumon **(possibilité d'assortiment +2€)**
- Bol de riz blanc
- Café OU Nougats OU Lychees **(uniquement midi hors XL)**

(Servis avec soupe et salade)

## Sanshu California

16€00

- California avocat-thon **(4 pièces)**
- California avocat-saumon **(4 pièces)**
- California avocat-thon cuit mayonnaise **(8 pièces)**

## Sanshu Moriawase

17€50 |
26€90 Supplément Royal

- Sushi saumon **(2 pièces)**
- Sashimi saumon **(6 pièces)**
- Maki saumon **(6 pièces)** avec bol de riz **OU** California avocat-saumon sans bol de riz **(+ 1€50)**
- Supplément **Royal** :
  - 5 Brochettes variées **OU** brochettes bœuf fromage **(+ 2€) (5 pièces)**

## Ni Moriawase

16€50

- Sushi saumon **(4 pièces)**
- California avocat saumon **OU** California Dragon Rose **(8 pièces)**

## Ni Moriawase Royal

23€90

- Sashimi saumon **(6 pièces)**
- California avocat saumon **(8 pièces)**
- Brochettes variées **OU** brochettes bœuf fromage **(+ 2€) (4 pièces) OU** brochette thon et brochette saumon **(1 pièce de chaque)** *(selon la disponibilité des poissons)*
- Bol de riz blanc

Allergènes : 3, 4, 6, 7, 10, 11 (voir la dernière page)

(Servis avec soupe et salade)

## Sushi

16€00 |
19€00 Supplément Nigiri

- Sushi saumon **(8 pièces)**
- Supplément **Nigiri** :
  - Maki saumon **(6 pièces)**

## Sushi ST

17€90 |
19€90 Supplément Nigiri

- Sushi saumon **(4 pièces)**
- Sushi thon **(4 pièces)**
- Supplément **Nigiri** :
  - Maki saumon **(6 pièces)**

## Yakitori Cheese

14€50

- Brochettes bœuf fromage **(5 pièces)**
- Bol de riz blanc

## E Shake Yakitori

15€00

- Brochettes saumon grillé **(4 pièces)***
- Bol de riz blanc

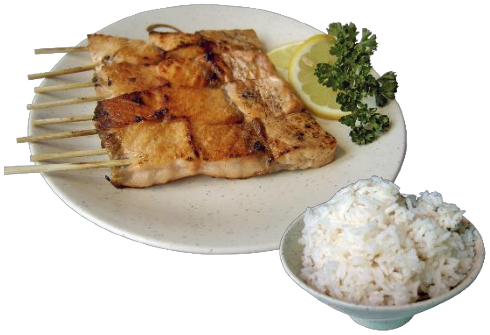

**Selon la disponibilité des poissons*

Allergènes : 4, 6, 7, 10 (voir la dernière page)

(Servis avec soupe et salade)

## F Shake Tekka Yakitori

16€90

- Brochettes saumon* **(2 pièces)**
- Brochettes thon* **(2 pièces)**
- Bol de riz blanc

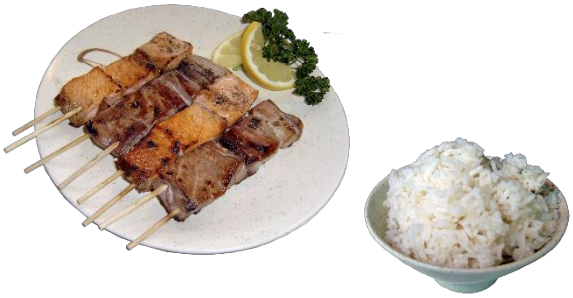

**Selon la disponibilité des poissons*

## A Kiku

12€90

- 5 Brochettes (poulet, boulette de volaille, bœuf, poulet aux oignons, bœuf fromage)
- Bol de riz blanc

## B Sakura

16€50

- 7 Brochettes (poulet, boulettes de volaille, bœuf, bœuf fromage, aile de poulet x2, poulet oignons)
- Bol de riz blanc

## D Momiji

17€50

- 7 Brochettes (saumon grillé, thon grillé, poulet, boulettes de volaille, bœuf, bœuf fromage, poulet oignons)
- Bol de riz blanc

Allergènes : 4, 6, 10 (voir la dernière page)

(Servis avec soupe et salade)

## Nigiri Brochettes

16€90

- Sushi saumon **(2 pièces)**
- Maki saumon **(6 pièces)**
- Brochettes variées ou brochettes bœuf fromage **(+ 2€) (4 pièces)**
- Bol de riz blanc

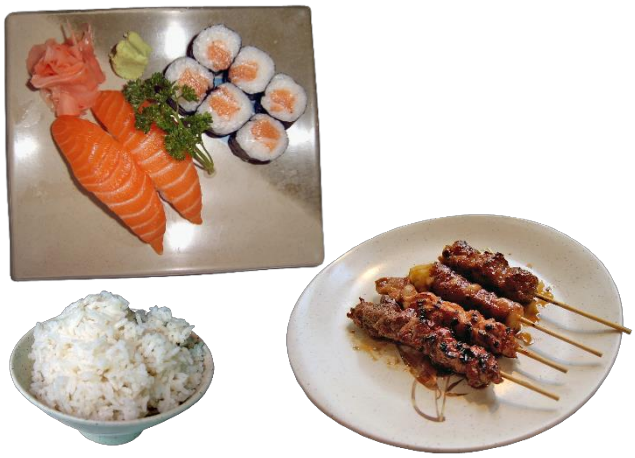

## Sushi Brochettes

16€90 | 25€90 XL

- Sushi saumon **(4 pièces | 8 pièces en XL)**
- Brochettes variées ou brochettes bœuf fromage **(+ 2€) (4 pièces | 5 pièces en XL)**
- Bol de riz blanc
- Café ou Nougats ou Lychees **(uniquement midi hors XL)**

## Shogun

26€90

- Assortiment de Sushi ou Sushi saumon **(3 pièces)**
- Assortiment de Sashimi ou Sashimi saumon
- Brochettes variées ou brochettes bœuf fromage **(+ 2€) (5 pièces)**
- Bol de riz blanc

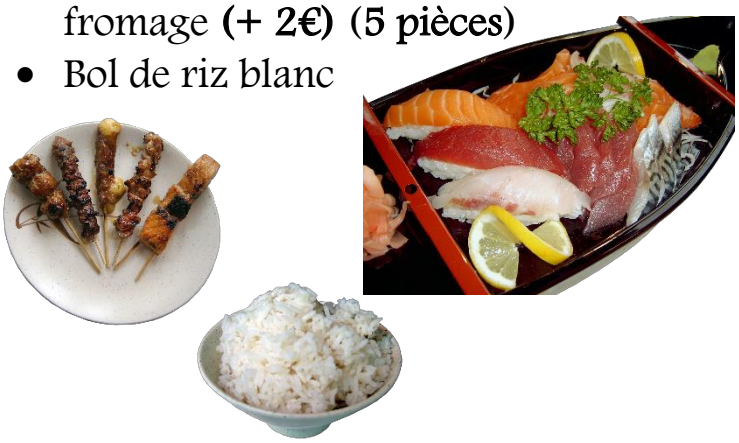

## Sashimi Brochettes

19€90 | 27€90 XL

- Sashimi saumon **(8 pièces | 14 pièces en XL)**
- Brochettes variées ou brochettes bœuf fromage **(+ 2€) (4 pièces | 5 pièces)**
- Bol de riz blanc
- Café ou Nougats ou Lychees **(uniquement midi hors XL)**

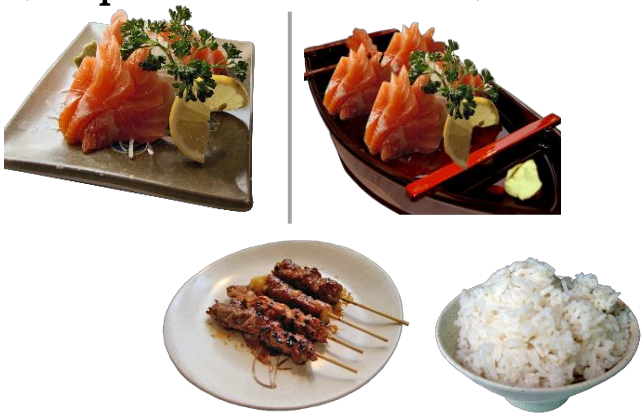

Allergènes : 4, 6, 7, 10 (voir la dernière page)

(Servis avec soupe et salade)

## I Tempura Yasaiten

13€

- Beignets de légumes divers
- Bol de riz blanc

## G Tempura Ebi

14€90

- Beignets de crevette **(5 pièces)**
- Bol de riz blanc

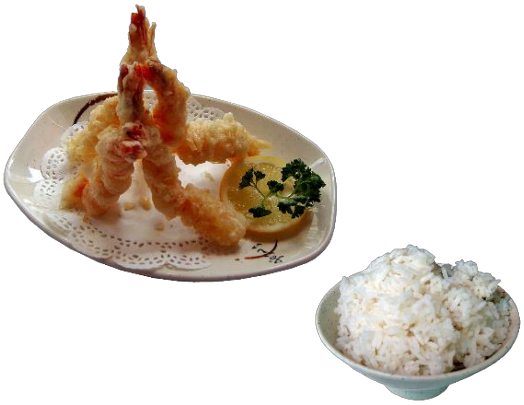

## H Tempura Moriawase

14€

- Beignets de crevette **(2 pièces)**
- Beignets de légumes divers
- Bol de riz blanc

## Korokké

12€50

- Korokké **(3 pièces de croquettes de légume)**
- Bol de riz blanc

Allergènes : 1, 2, 6, 10 (voir la dernière page)

(Servis avec soupe et salade)

## UnaDon

19€90

- Grand bol de riz vinaigré avec tranches d'anguille et sésame

## Chirashi Sushi

19€90

- Grand bol de riz vinaigré avec assortiment de sashimis et sésame

## Shake Don

15€90

- Grand bol de riz vinaigré avec tranches de saumon et sésame
- Et tranches d'avocat **(+1€)**
- Et tranches de thon **(+2€50)**

Allergènes : 4, 6, 10, 11 (voir la dernière page)

(Servis avec 2 soupes et 2 salades)

## Duo

40€90 |
52€90 Supplément Royal

- Sashimi saumon **(6 pièces)**
- Sushi saumon **(4 pièces)**
- California avocat-saumon **(4 pièces)**
- California avocat-thon cuit mayonnaise **(4 pièces)**
- Printemps Roll **(8 pièces)**
- Maki saumon **(6 pièces)**
- Supplément **ROYAL :**
  - Brochettes variées **(6 pièces)** (2 poulet oignon, 2 bœuf fromage, 2 saumon)
  - 2 Bol de riz blanc

## Duo spécial

33€90

- Printemps Roll **(8 pièces)**
- Futo maki **(5 pièces)**
- California avocat-saumon **(4 pièces)**
- California avocat-thon cuit mayonnaise **(4 pièces)**
- California maison **(8 pièces)**

Allergènes : 4, 6, 7, 10 (voir la dernière page)